

**LEYENDA**

	LÍMITE DE LA PARCELA
	LÍNEA DE BORDILLO
	BARBACANA/ REBAJE DE BORDILLO
	LÍMITE DE PAVIMENTACIÓN
	VALLADO METÁLICO
	PORTERÍA DE FUTBOL
	PIE DE JUEGOS DEPORTIVOS
	TERRENO SIN PAVIMENTAR

	TERRENO AJARDINADO
	POZO O ARQUETA INDETERMINADA
	POZO DE SANEAMIENTO
	POZO DE AGUA
	REJILLA DE DESAGÜE
	ACOMETIDA DE AGUA
	POZO DE TELEFÓNICA
	ARMARIO
	POSTE DE MADERA
	FAROLA
	FOCO LUMINOSO

	SEÑAL DE TRÁFICO O CARTEL
	POSTE METÁLICO
	PAPELERA
	APARCAMIENTO BICIS
	BANCO DE MADERA
	BANCO DE PIEDRA
	FUENTE
	BASE TOPOGRÁFICA
	ÁRBOL
	OLIVO
	ARIZÓNICA

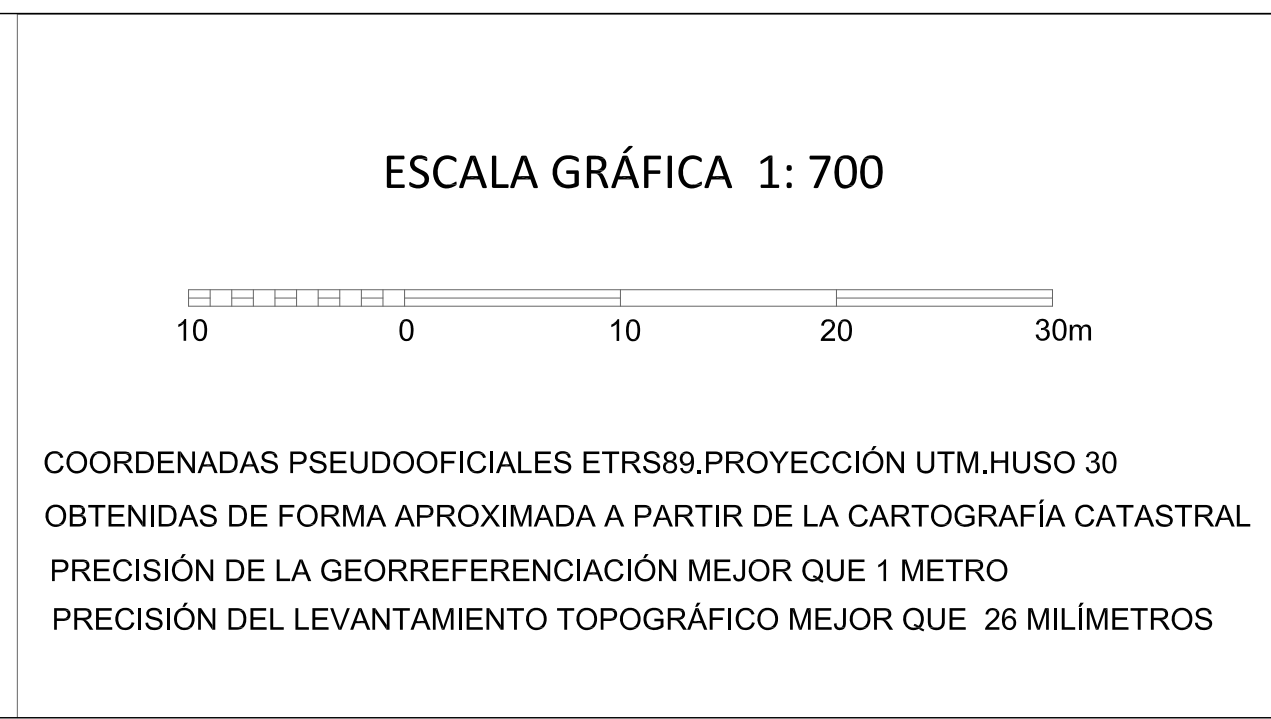

REVISIONES

--	--

CONSEJERÍA DE MEDIO AMBIENTE, ADMINISTRACIÓN LOCAL Y ORDENACIÓN DEL TERRITORIO.  
**Comunidad de Madrid**  
 PROGRAMA DE DESARROLLO LOCAL PARTICIPATIVO ( ARACOVE)  
 DIRECCIÓN GENERAL DE COOPERACIÓN CON LA ADMINISTRACIÓN LOCAL



**PROYECTO BÁSICO Y DE EJECUCIÓN DE OBRAS DE AMPLIACIÓN DE POLIDEPORTIVO MUNICIPAL**  
CRTA. MORATA TAJUÑA 7 A- PERALES DE TAJUÑA (MADRID)

PLANO <b>PLANO DE SITUACION</b>	Nº <b>A-01</b>
ADMÓN. ACTUANTE: AYUNTAMIENTO DE PERALES DE TAJUÑA	ARQUITECTOS: F. Javier García Moruno Col. COAM 12711 Emmanuel Romero Parra Col. COAM 13953
FECHA MARZO 2018	ESCALA A1_E 1/200 A3_E 1/100



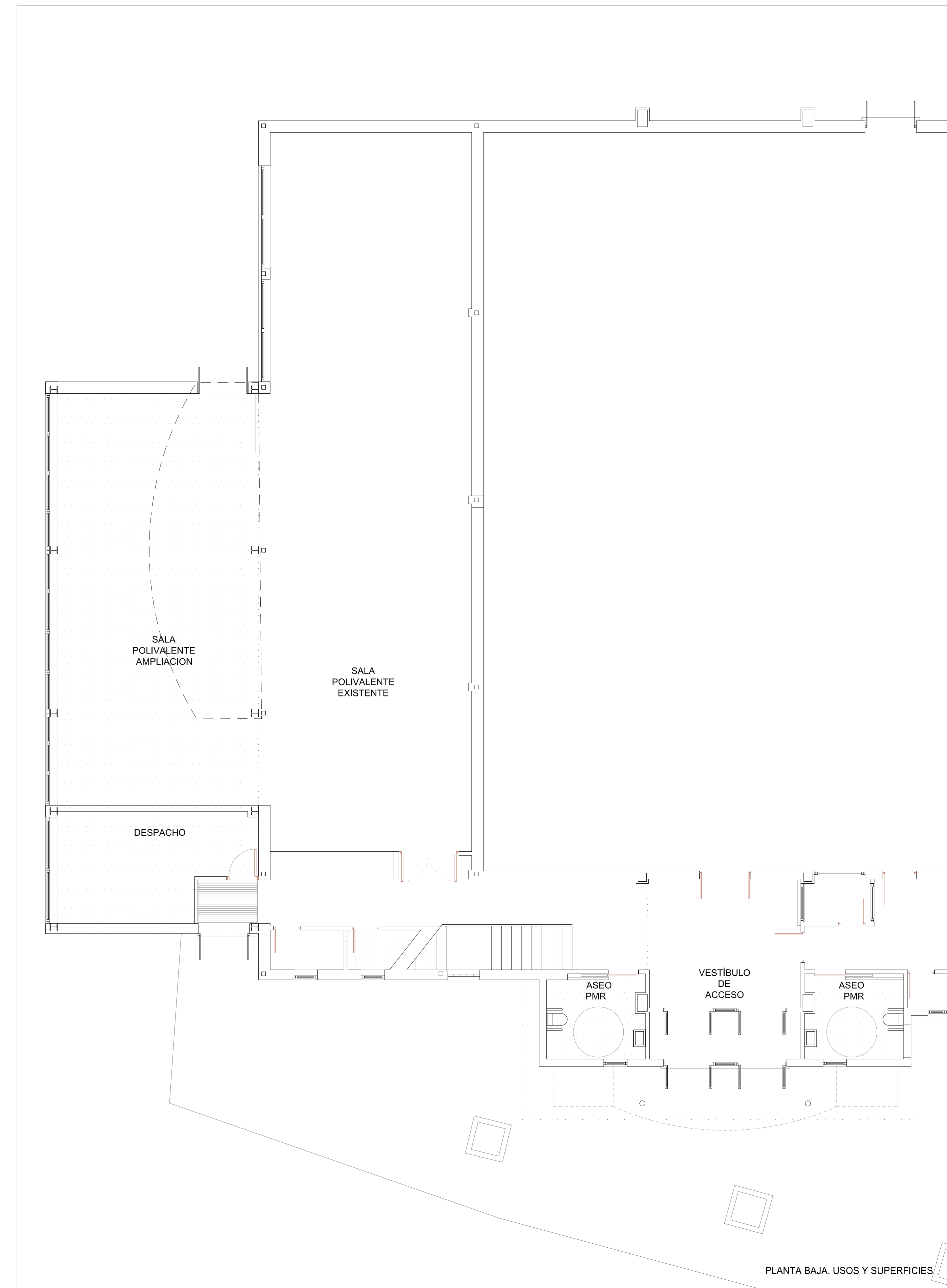
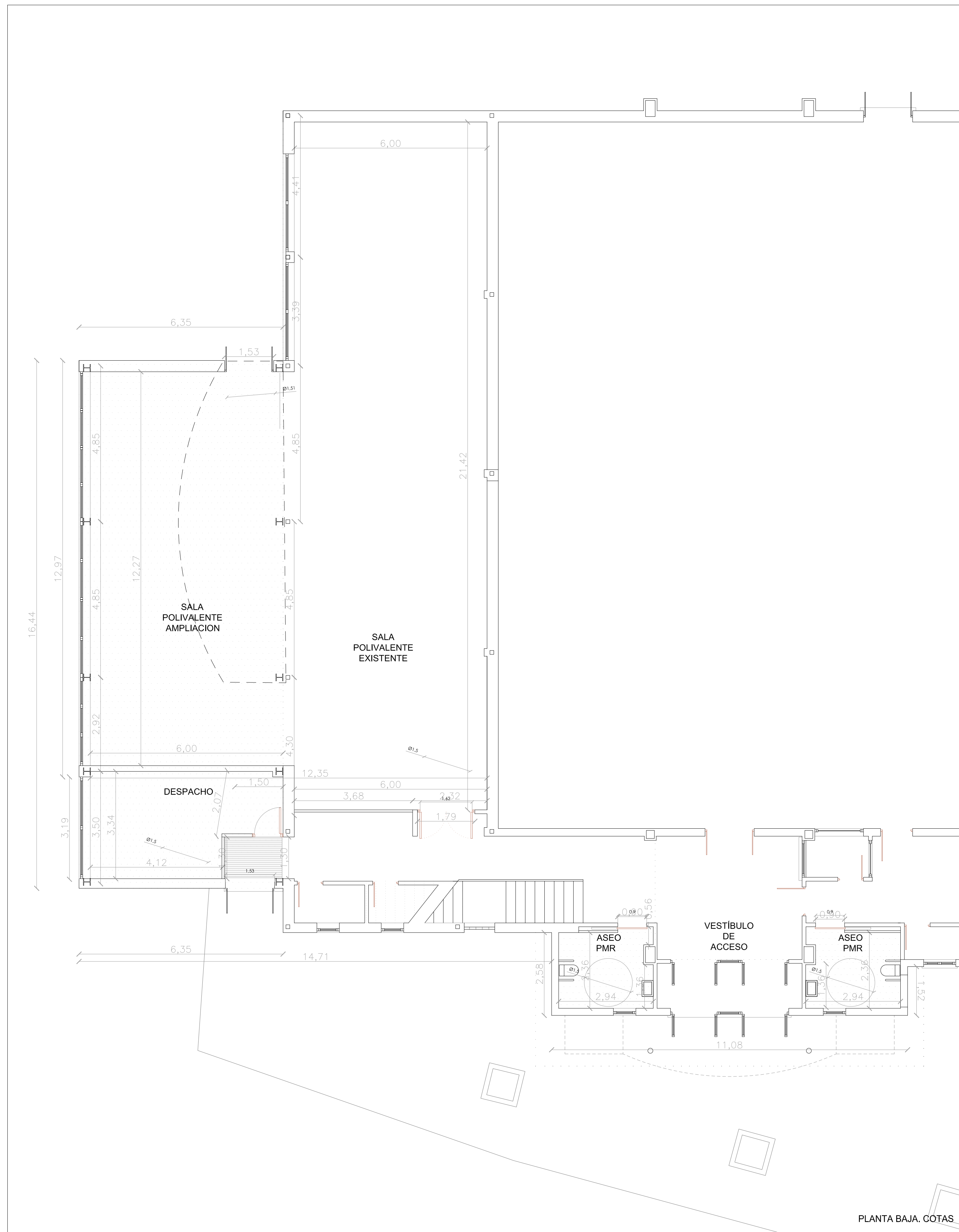

PROYECTO BÁSICO Y DE EJECUCIÓN DE OBRAS DE AMPLIACIÓN DE  
 POLIDEPORTIVO MUNICIPAL  
 CRTA. MORATA TAJUÑA 7-A- PERALES DE TAJUÑA (MADRID)

REVISIONES



PROGRAMA DE DESARROLLO LOCAL PARTICIPATIVO ( ARACOVE)  
 DIRECCIÓN GENERAL DE COOPERACIÓN CON LA ADMINISTRACIÓN LOCAL



PLANO ESTADO MODIFICADO. PLANTA BAJA USOS, SUPERFICIES Y ACOTACIÓN		Nº <b>A-02</b>
ADMÓN. ACTUANTE: AYUNTAMIENTO DE PERALES DE TAJUÑA	ARQUITECTOS: F. Javier García Moruno Col. COAM 12711 Emmanuel Romero Parra Col. COAM 13953	FECHA MARZO 2018
		ESCALA A1_E 1/75 A3_E 1/150

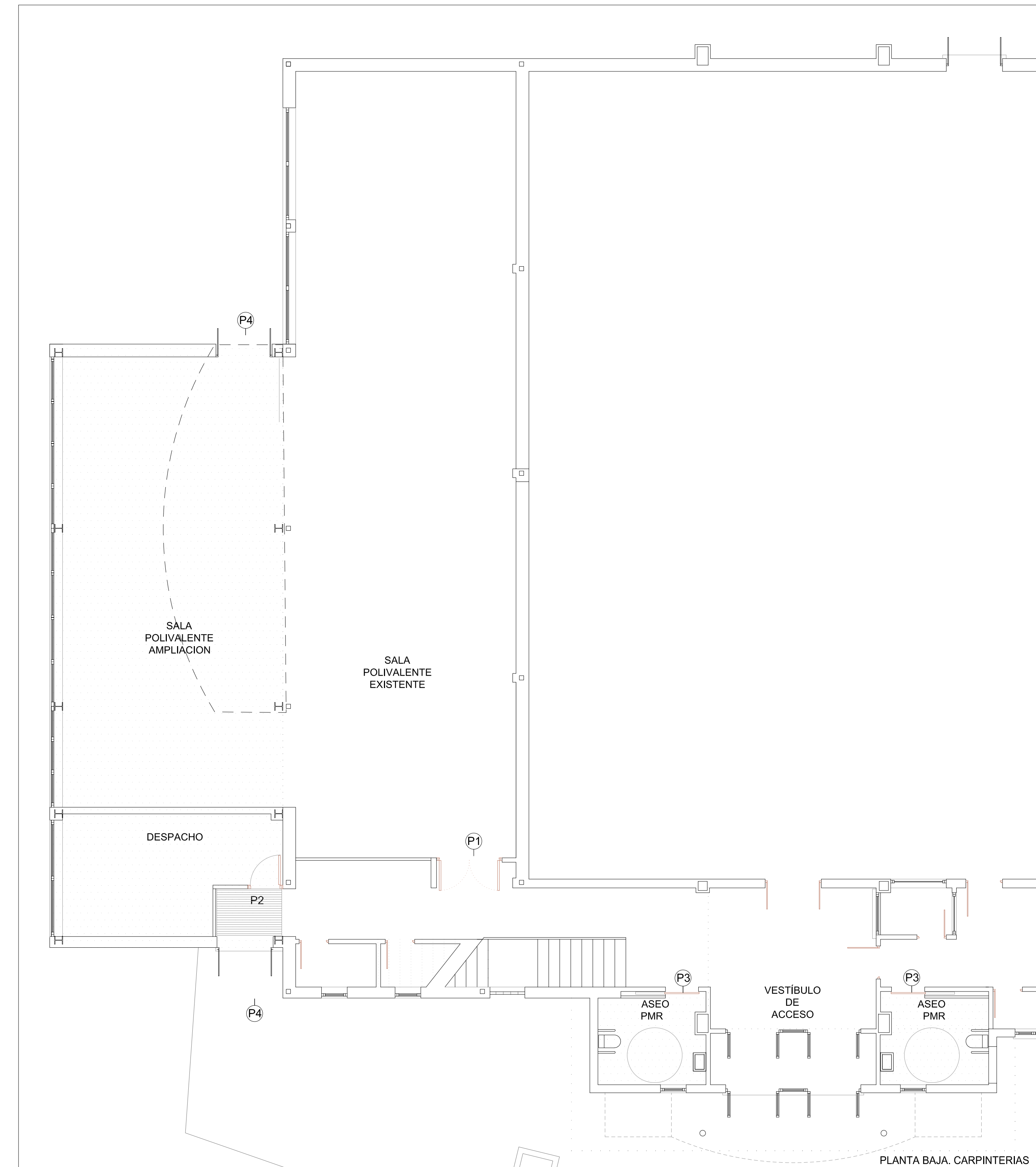
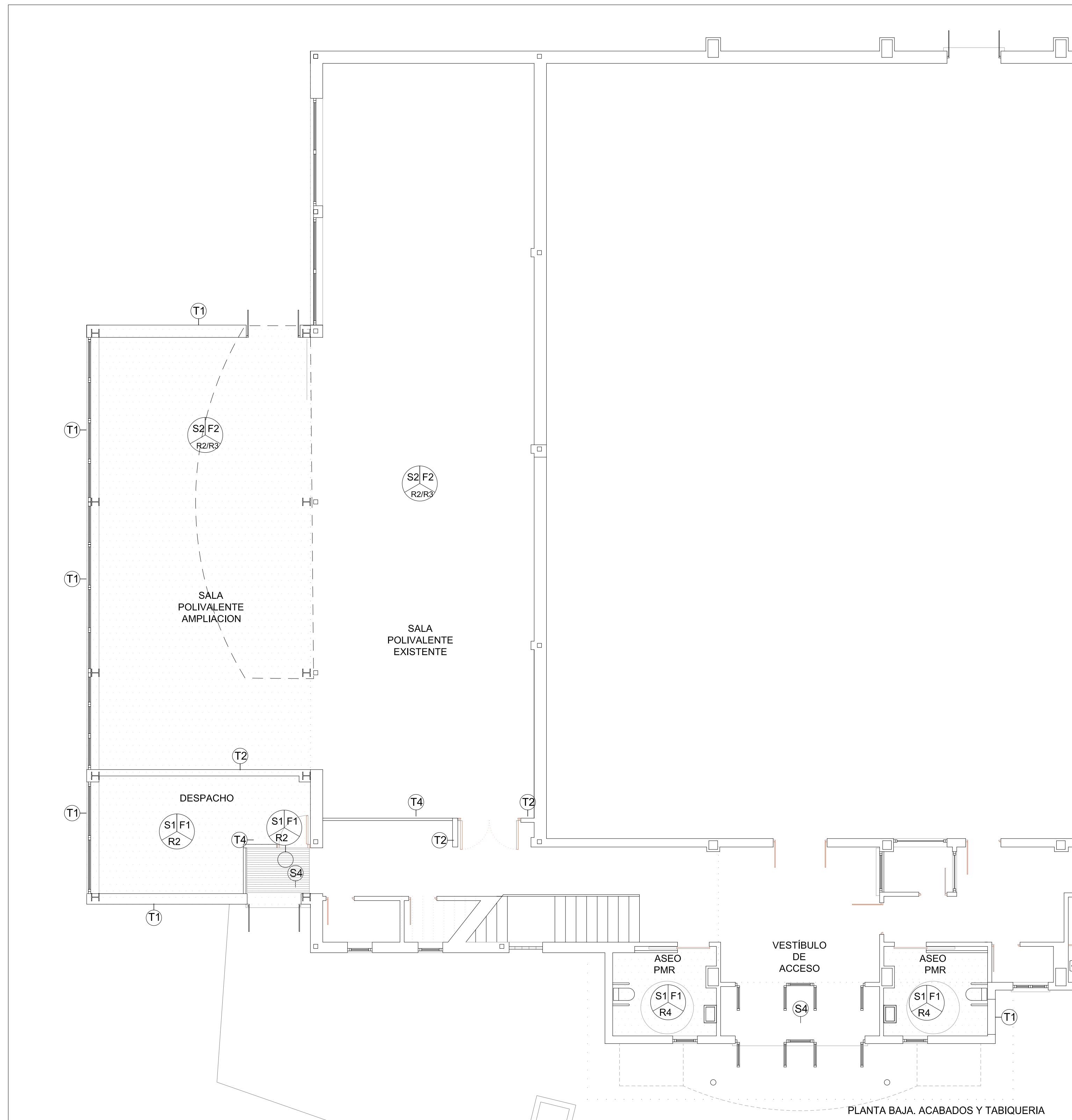

**ACABADOS**

**TABIQUERÍA**

- T1** FACHADA DE LADRILLO CARA VISTA Y TRASDOSADO DE PLACAS DE CARTÓN-YESO
- T2** TABICÓN LADRILLO HUECO TRIPLE, MAESTREADO, ENFOSCADO DE CEMENTO PARA ALICATAR O GUARNECIDO Y ENLUCIDO PARA PINTAR
- T3** MAMPARAS DE ASEO Y PUERTAS A BASE DE TABLERO ESTRATIFICADO, COMPACTO DE RESINAS SINTÉTICAS FENÓLICAS CON ESTRUCTURA SOPORTE DE ACERO INOX
- T4** MAMPARA INTERIOR DE VIDRIO LAMINAR CON CÁMARA SOBRE PERFILERIA DE ACERO GALVANIZADO

**SOLADOS / PAVIMENTOS**

- S1** SOLADO DE BALDOSA DE GRÉS PORCELÁNICO RECTIFICADO "TODOMASA", REJUNTADO Y BALDOSA DEL MISMO COLOR A ELEGIR POR LA D.F.
- S2** PAVIMENTO VINÍLICO COMPACTO HOMOGÉNEO PARA TRÁFICO INTENSO ø= 2/3 mm EN FORMATO ROLLO CONTINUO SOBRE PAVIMENTO AUTONIVELANTE. COLOR Y MODELO A ELEGIR PR LA D.F.
- S3** BALDOSA FILTRANTE AISLANTE PARA CUBIERTA 60 X 60
- S4** FELPUDO DE CAUCHO ALTO TRANSITO 14 mm ALTURA

**TECHOS / FALSOS TECHOS**

- F1** FALSO TECHO CONTINUO DE PLACA DE CARTÓN-YESO. ACABADO DE PINTURA PLÁSTICA LISA. COLOR A ELEGIR POR D.F.
- F2** FALSO TECHO ACUSTICO CONTINUO DE PLACA DE CARTÓN-YESO CON PERFORACIONES ALEATORIAS A ELEGIR POR D.F. ACABADO DE PINTURA PLÁSTICA LISA. COLOR A ELEGIR POR D.F.

**REVESTIMIENTOS Y ACABADOS**

- R1** ACABADO DE PINTURA PLÁSTICA LISA. COLOR A ELEGIR POR D.F.
- R2** ACABADO DE PINTURA A BASE DE RESINAS DE POLIURETANO, ACABADO SATINADO, COLOR A ELEGIR POR LA D.F.
- R3** REVESTIMIENTO ZÓCALO PAVIMENTO VINÍLICO COMPACTO HOMOGÉNEO PARA TRÁFICO INTENSO ø= 2/3 mm EN FORMATO ROLLO CONTINUO. COLOR Y MODELO A ELEGIR PR LA D.F.
- R4** REVESTIMIENTO ALICATADO DE BALDOSAS DE GRÉS MOSAICO VITRIFICADO 2.5 x 2.5 cm REJUNTADO Y BALDOSA DEL MISMO COLOR A ELEGIR POR LA D.F.
- R5** TRASDOSADO DE TABLERO CONTRACHAPADO FENÓLICO ACABADO ROBLE O ABEDUL NATURAL, BARNIZADO SATINADO SOBRE RASTRELES HIDROFUGOS

**CARPINTERIAS**

- P1** PUERTA ABATIBLE 2 HOJAS 92 cm CON FIJO SUPERIOR, VENTANA DE CONTROL Y FORRADO DE EMBOCADURA, TECHO, TAPAJUNTAS Y CERCOS SI PROYECTO. EJECUTADO EL CONJUNTO CON TABLERO CONTRACHAPADO FENÓLICO ACABADO EN ROBLE O ABEDUL NATURAL BARNIZADO, HERRAJES, MANILLAS, CERRADURA DE SEGURIDAD, ETC ACERO INOX.
- P2** PUERTA ACORAZADA ABATIBLE 1 HOJAS 92 cm CON FIJO SUPERIOR, VENTANA DE CONTROL Y FORRADO DE EMBOCADURA, TECHO, TAPAJUNTAS Y CERCOS SI PROYECTO. EJECUTADO EL CONJUNTO CON TABLERO CONTRACHAPADO FENÓLICO ACABADO EN ROBLE O ABEDUL NATURAL BARNIZADO, HERRAJES, MANILLAS, CERRADURA DE SEGURIDAD, ETC ACERO INOX.
- P3** PUERTA CORREDERA 1 HOJAS 82 cm CON FIJO SUPERIOR, TECHO, TAPAJUNTAS Y CERCOS SI PROYECTO. EJECUTADO EL CONJUNTO CON TABLERO CONTRACHAPADO FENÓLICO MARINO PARA ASEO, ACABADO EN ROBLE O ABEDUL NATURAL BARNIZADO, HERRAJES, MANILLAS, CERRADURA DE SEGURIDAD, ETC ACERO INOX.
- P4** PUERTA METÁLICA ABATIBLE 2 HOJAS 82 cm CON APERTURA DE EMERGENCIA, CIERRE ANTI-PÁNICO, VIDRIOS DE SEGURIDAD TRANSLUCIDOS, LACADAS COLOR A ELEGIR POR LA D.F.

REVISIONES



PROGRAMA DE DESARROLLO LOCAL PARTICIPATIVO ( ARACOVE)  
DIRECCIÓN GENERAL DE COOPERACIÓN CON LA ADMINISTRACIÓN LOCAL



PROYECTO BÁSICO Y DE EJECUCIÓN DE OBRAS DE AMPLIACIÓN DE POLIDEPORTIVO MUNICIPAL  
CRTA. MORATA TAJUÑA 7-A- PERALES DE TAJUÑA (MADRID)

PLANO ESTADO MODIFICADO. PLANTA BAJA ACABADOS Y CARPINTERIAS

ADMÓN. ACTUANTE: AYUNTAMIENTO DE PERALES DE TAJUÑA

ARQUITECTOS: F. Javier García Moruno Col. COAM 12711 Emmanuel Romero Parra Col. COAM 13953

FECHA: MARZO 2018  
ESCALA: A1\_E 1/75 A3\_E 1/150

Nº **A-03**



ALZADO NORTE

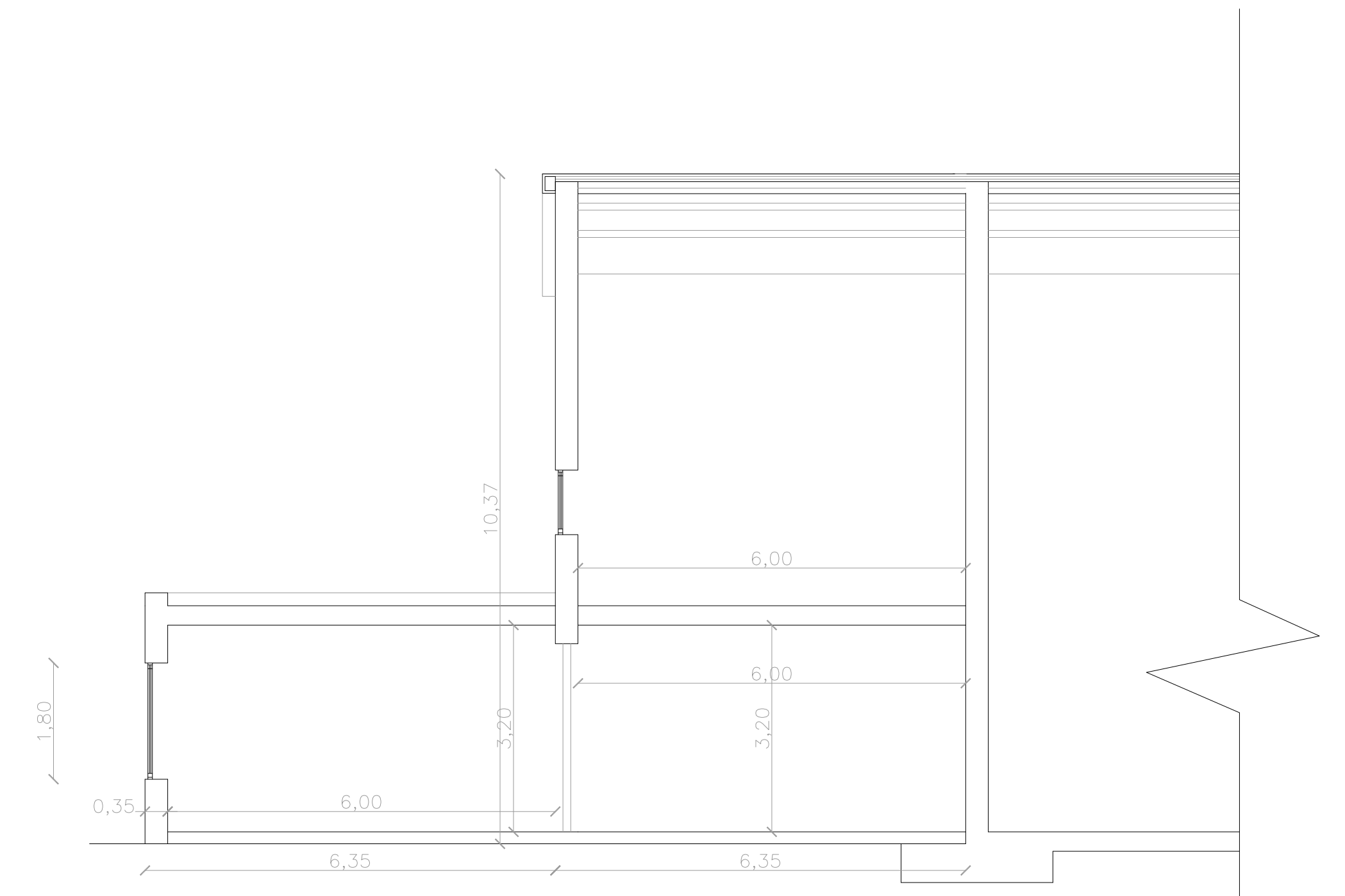

SECCION LONGITUDINAL

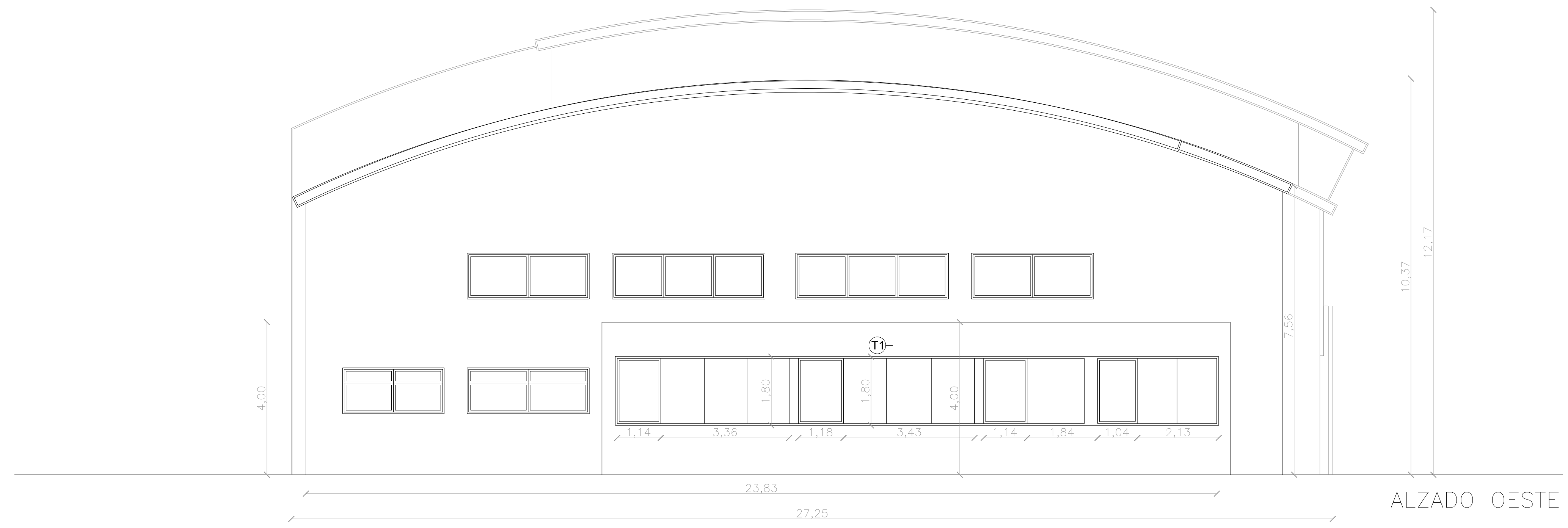

ALZADO OESTE

REVISIONES



PROGRAMA DE DESARROLLO LOCAL PARTICIPATIVO (ARACOVE)  
DIRECCIÓN GENERAL DE COOPERACIÓN CON LA ADMINISTRACIÓN LOCAL



PROYECTO BÁSICO Y DE EJECUCIÓN DE OBRAS DE AMPLIACIÓN DE POLIDEPORTIVO MUNICIPAL  
CRTA. MORATA TAJUÑA 7-A- PERALES DE TAJUÑA (MADRID)

PLANO ESTADO MODIFICADO. ALZADOS Y SECCIONES	Nº <b>A-04</b>
ADMÓN. ACTUANTE: AYUNTAMIENTO DE PERALES DE TAJUÑA	ARQUITECTOS: F. Javier García Moruno Col. COAM 12711 Emmanuel Romero Parra Col. COAM 13953
FECHA MARZO 2018	ESCALA A1_E 1/75 A3_E 1/150

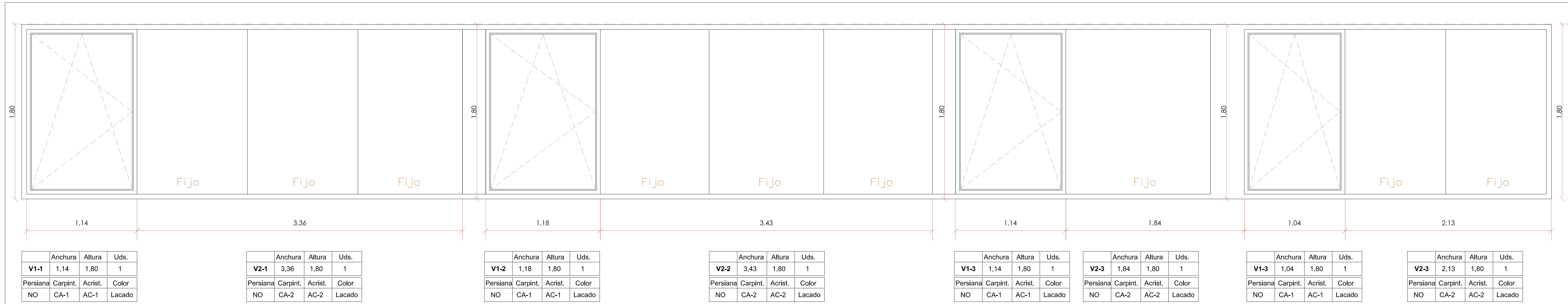

	Anchura	Altura	Uds.
<b>V1-1</b>	1,14	1,80	1
Persiana	Carpint.	Acrist.	Color
NO	CA-1	AC-1	Lacado

	Anchura	Altura	Uds.
<b>V2-1</b>	3,36	1,80	1
Persiana	Carpint.	Acrist.	Color
NO	CA-2	AC-2	Lacado

	Anchura	Altura	Uds.
<b>V1-2</b>	1,18	1,80	1
Persiana	Carpint.	Acrist.	Color
NO	CA-1	AC-1	Lacado

	Anchura	Altura	Uds.
<b>V2-2</b>	3,43	1,80	1
Persiana	Carpint.	Acrist.	Color
NO	CA-2	AC-2	Lacado

	Anchura	Altura	Uds.
<b>V1-3</b>	1,14	1,80	1
Persiana	Carpint.	Acrist.	Color
NO	CA-1	AC-1	Lacado

	Anchura	Altura	Uds.
<b>V2-3</b>	1,84	1,80	1
Persiana	Carpint.	Acrist.	Color
NO	CA-2	AC-2	Lacado

	Anchura	Altura	Uds.
<b>V1-3</b>	1,04	1,80	1
Persiana	Carpint.	Acrist.	Color
NO	CA-1	AC-1	Lacado

	Anchura	Altura	Uds.
<b>V2-3</b>	2,13	1,80	1
Persiana	Carpint.	Acrist.	Color
NO	CA-2	AC-2	Lacado

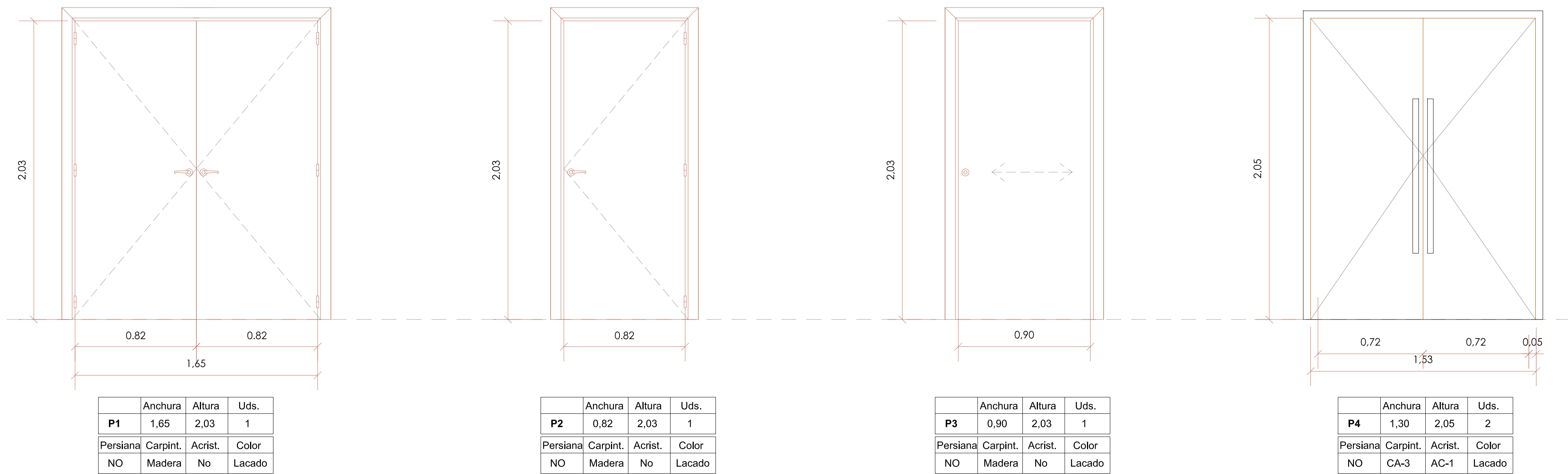

	Anchura	Altura	Uds.
<b>P1</b>	1,65	2,03	1
Persiana	Carpint.	Acrist.	Color
NO	Madera	No	Lacado

	Anchura	Altura	Uds.
<b>P2</b>	0,82	2,03	1
Persiana	Carpint.	Acrist.	Color
NO	Madera	No	Lacado

	Anchura	Altura	Uds.
<b>P3</b>	0,90	2,03	1
Persiana	Carpint.	Acrist.	Color
NO	Madera	No	Lacado

	Anchura	Altura	Uds.
<b>P4</b>	1,30	2,05	2
Persiana	Carpint.	Acrist.	Color
NO	CA-3	AC-1	Lacado

REVISIONES



PROGRAMA DE DESARROLLO LOCAL PARTICIPATIVO ( ARACOVE)  
DIRECCIÓN GENERAL DE COOPERACIÓN CON LA ADMINISTRACIÓN LOCAL



PROYECTO BÁSICO Y DE EJECUCIÓN DE OBRAS DE AMPLIACIÓN DE POLIDEPORTIVO MUNICIPAL  
CRTA. MORATA TAJUÑA 7-A- PERALES DE TAJUÑA (MADRID)

PLANO	ESTADO MODIFICADO.	MEMORIA DE CARPINTERIAS	Nº
ADMÓN. ACTUANTE:	AYUNTAMIENTO DE PERALES DE TAJUÑA	ARQUITECTOS:	F. Javier Garcia Moruno Col. COAM 12711 Emmanuel Romero Parra Col. COAM 13953
FECHA	MARZO 2018	ESCALA	A1_E 1/50 A3_E 1/100



ACABADO DE CUBIERTA DE GRAVA BLANCA SELECCIONADA

ALBARDILLA PREFABRICADA POLIMERO REMATE ALFÉIZAR

IMPRIMACIÓN ASFÁLTICA + LAMINA ASFÁLTICA BETÓN MODIFICADO CON ELASTOMEROS (SBS) TIPO GLASDAN 30 P + LAMINA ASFÁLTICA BETÓN MODIFICADO CON ELASTOMEROS (SBS) TIPO ESTERDAN 30 P+CAPA ANTIPUNZONAMIENTO GEOTEXTIL

MORTERO ALIGERADO FORMACIÓN PENDIENTE

CARGADERO L80.10 ANCLADO A FORJADO PINTURA ANTICORROSION

EACHADA 1 PIE LADRILLO VISTO

FALSO TECHO CONTINUO PLACAS CARTÓN YESO CON REFUERZO DE PERFIL DE BORDE PARA ANCLAJE DE VENTANA

REJA METÁLICA REALIZADA CON BARROTES VERTICALES SEPARADOS CADA 12 cm DE REDONDO MACIZO DE D=18 mm SOLDADOS A DOS PERFILES HUECOS DE ACERO LAMINADO EN FRÍO DE 40X20X2 mm

CARPINTERIA ALUMINIO ANODIZADO O LACADO CON RTP Y VIDRIO LAMINAR TIPO STADIP 4+4/10/4+4

VIERTEGUAS COMPOSITE ALUMINIO

TRASDOSADO AUTOPORTANTE PLACA DE CARTON YESO e= 15 mm y PERFILERIA DE ACERO GALVANIZADO

CAMARA TRASDOSADA MORTERO HIDROFUGO + AISLAMIENTO POLIEXIRENO EXPANDIDO

BARRERA ANTICAPILARIDAD

SOLERA VENTILADA CON CAPA DE COMPRESION ARMADA TIPO CAVITY SOBRE HORMIGÓN DE LIMPIEZA

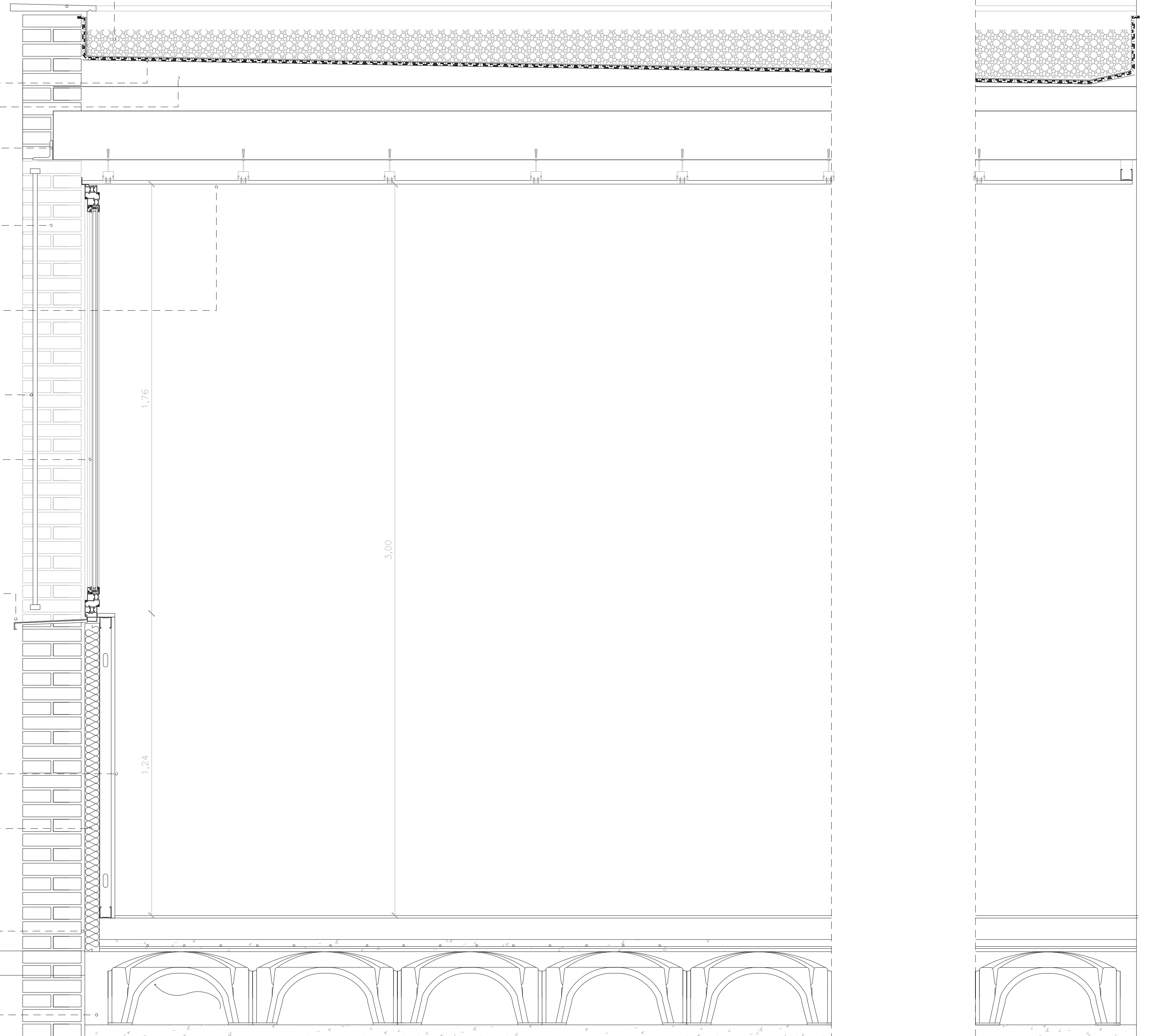

REVISIONES

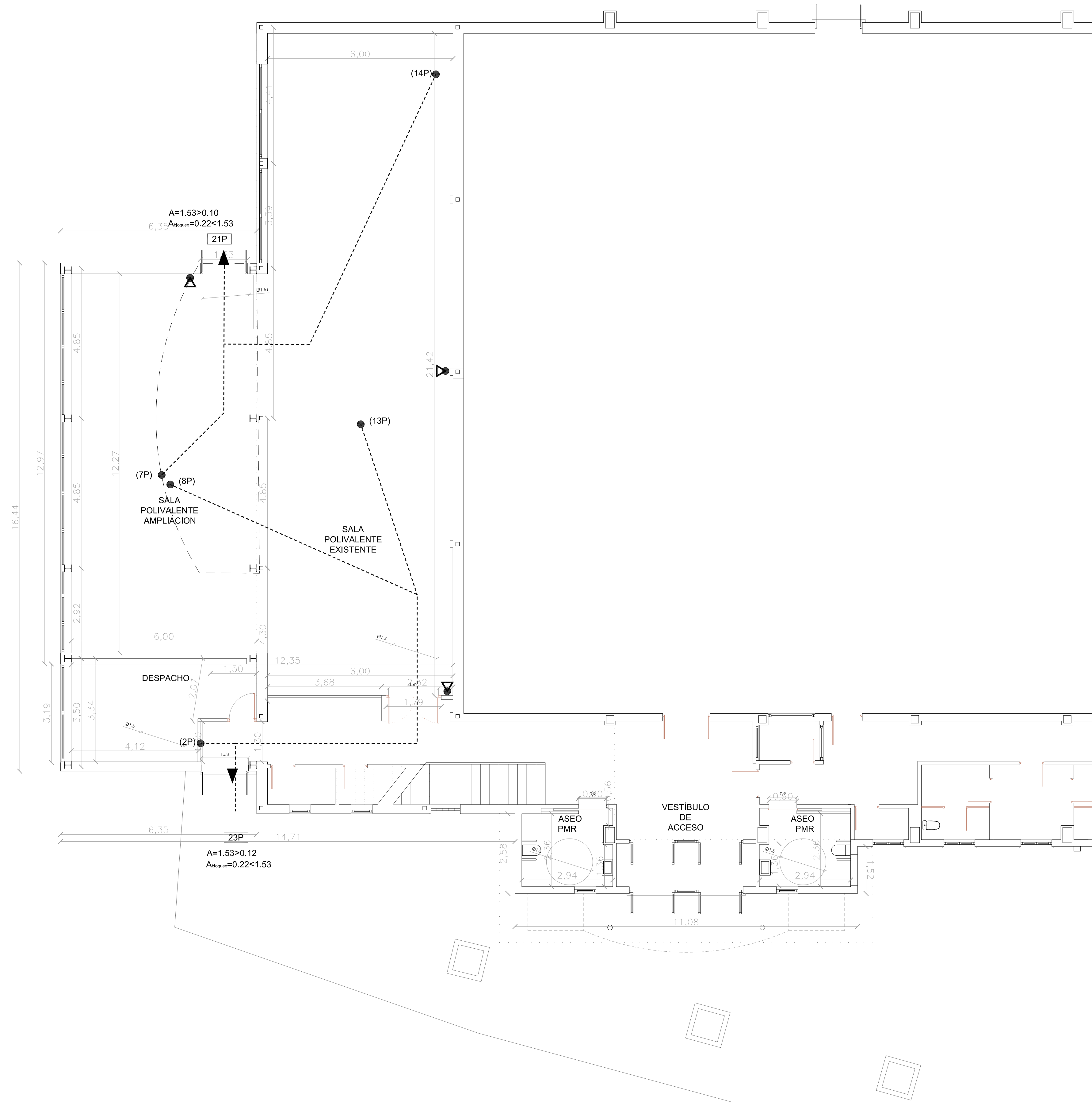

**LEYENDA CTE DB SI**

- S-01 SECTOR DE INCENDIOS
- ▶--- RECORRIDO DE EVACUACIÓN
- ORIGEN DE RECORRIDO DE EVACUACIÓN
- 40P OCUPACION SALIDA DE PLANTA
- (40P) OCUPACION RECINTO
- 116P OCUPACION ESCALERA
- BIE 25 mm
- EXTINTOR PORTATIL EFICACIA 21 A-113B

REVISIONES



PROGRAMA DE DESARROLLO LOCAL PARTICIPATIVO ( ARACOVE)  
 DIRECCIÓN GENERAL DE COOPERACIÓN CON LA ADMINISTRACIÓN LOCAL



PROYECTO BÁSICO Y DE EJECUCIÓN DE OBRAS DE AMPLIACIÓN DE POLIDEPORTIVO MUNICIPAL  
 CRTA. MORATA TAJUÑA 7 A- PERALES DE TAJUÑA (MADRID)

PLANO ESTADO MODIFICADO. PLANTA BAJA JUSTIFICACIÓN CTE DB SI	Nº DB SI-01
ADMÓN. ACTUANTE: AYUNTAMIENTO DE PERALES DE TAJUÑA	ARQUITECTOS: F. Javier García Moruno Col. COAM 12711 Emmanuel Romero Parra Col. COAM 13953
FECHA: MARZO 2018	ESCALA: A1_E 1/75 A3_E 1/150

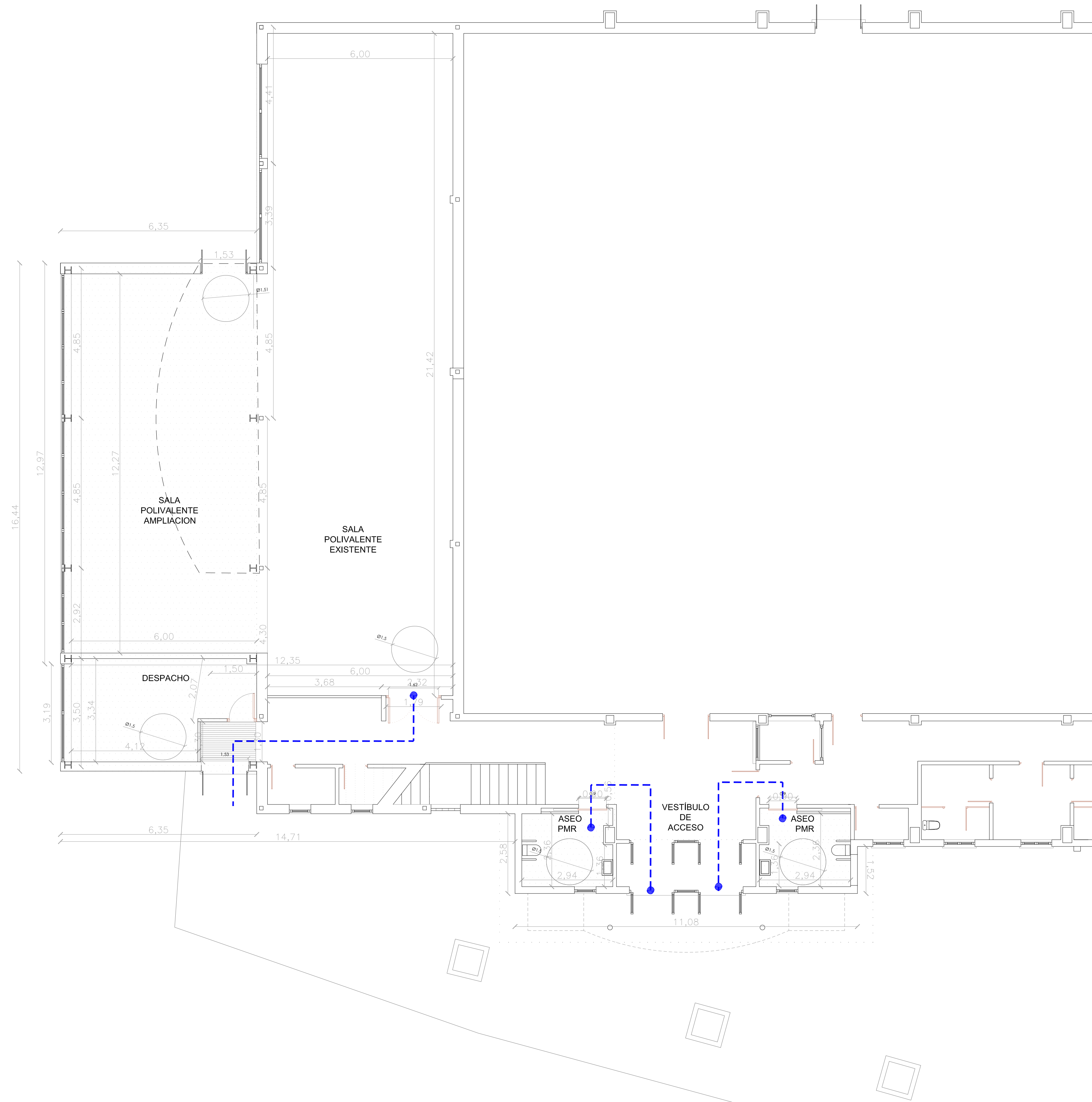

### LEYENDA DE ACCESIBILIDAD CTE DB SUA

ITINERARIO ACCESIBLE

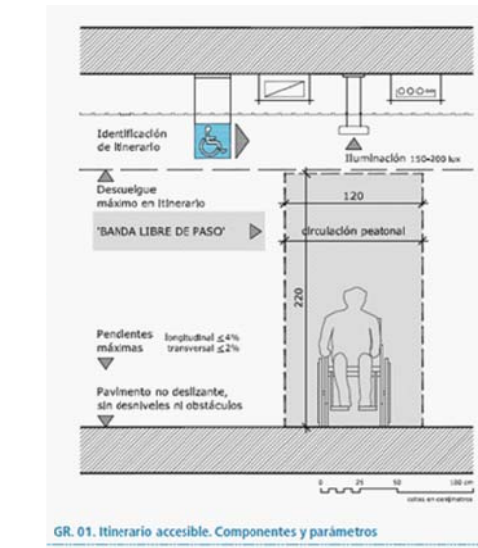

ASEO ACCESIBLE

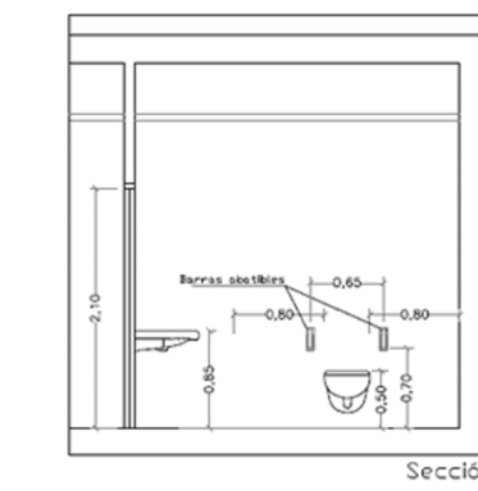

### PUERTAS ACCESIBLES

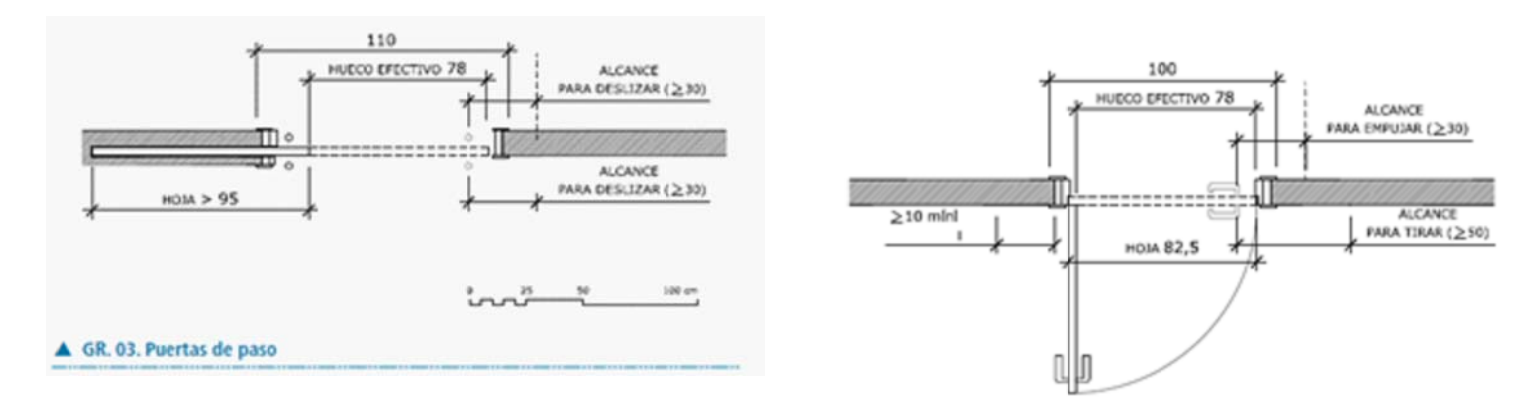

REVISIONES



PROGRAMA DE DESARROLLO LOCAL PARTICIPATIVO (ARACOVE)  
DIRECCIÓN GENERAL DE COOPERACIÓN CON LA ADMINISTRACIÓN LOCAL



PROYECTO BÁSICO Y DE EJECUCIÓN DE OBRAS DE AMPLIACIÓN DE POLIDEPORTIVO MUNICIPAL  
CRTA. MORATA TAJUÑA 7 A- PERALES DE TAJUÑA (MADRID)

PLANO ESTADO MODIFICADO. PLANTA BAJA JUSTIFICACIÓN CTE DB SUA	ARQUITECTOS: F. Javier García Moruno Col. COAM 12711 Emmanuel Romero Parra Col. COAM 13953	FECHA MARZO 2018	ESCALA A1_E 1/75 A3_E 1/150	Nº DB SUA-01
---	--	------------------------	-----------------------------------	-----------------



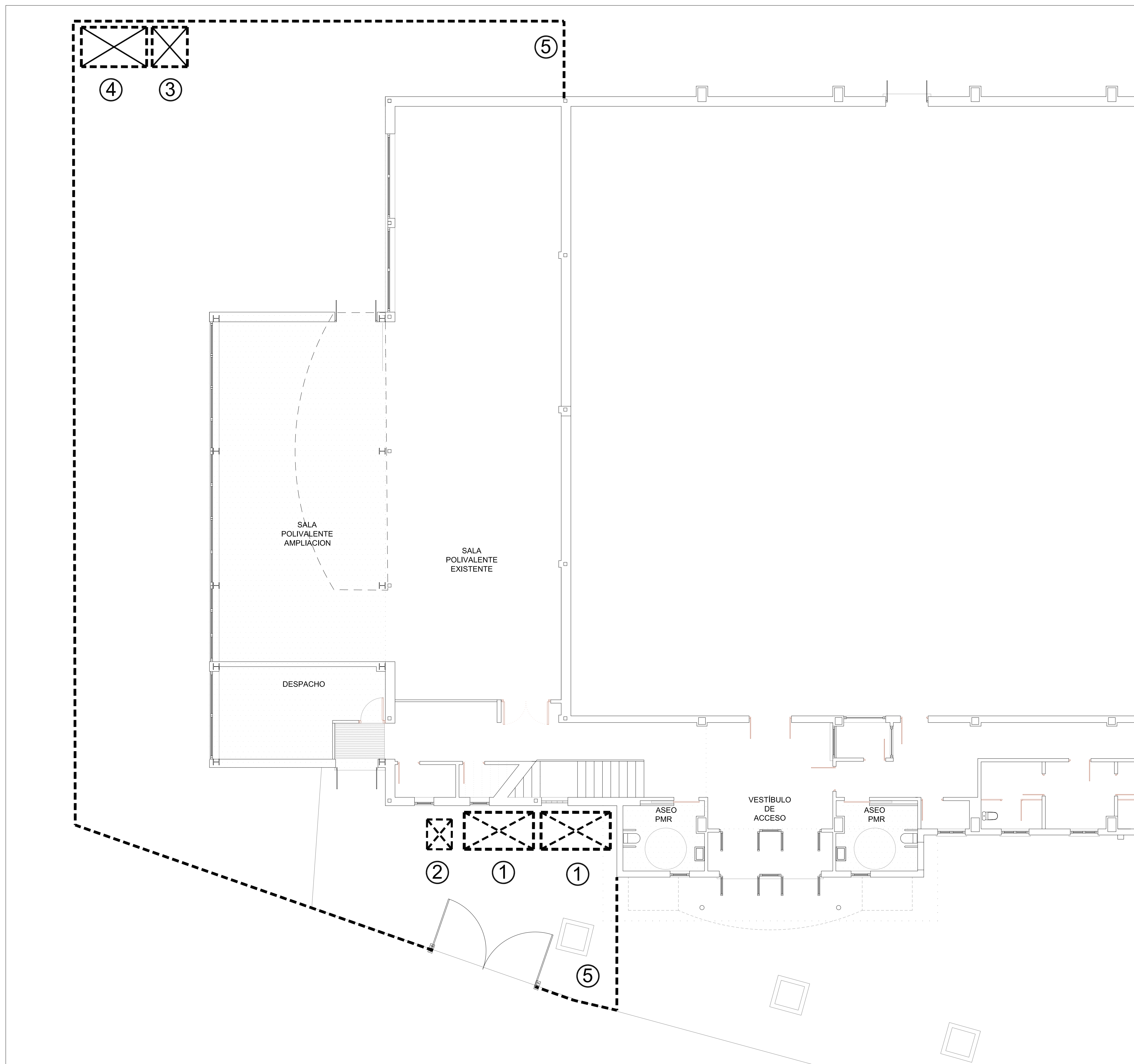

- 1- Zona separación de residuos NO peligrosos
- 2- Zona para RSU
- 3- Zona separación residuos PELIGROSOS
- 4- Zona separación residuos re-utilizables
- 5- Zona almacenaje materiales sobrantes

PROYECTO BÁSICO Y DE EJECUCIÓN DE OBRAS DE AMPLIACIÓN DE  
 POLIDEPORTIVO MUNICIPAL  
CRTA. MORATA TAJUÑA 7-A- PERALES DE TAJUÑA (MADRID)

PLANO ESTADO MODIFICADO. PLANTA BAJA GESTIÓN DE RESIDUOS		Nº <b>GR-01</b>
ADMÓN. ACTUANTE: AYUNTAMIENTO DE PERALES DE TAJUÑA	ARQUITECTOS: F. Javier García Moruno Col. COAM 12711 Emmanuel Romero Parra Col. COAM 13953	FECHA MARZO 2018
		ESCALA A1_E 1/75 A3_E 1/150

REVISIONES
------------



PROGRAMA DE DESARROLLO LOCAL PARTICIPATIVO ( ARACOVE)  
 DIRECCIÓN GENERAL DE COOPERACIÓN CON LA ADMINISTRACIÓN LOCAL

